

- LEGENDA**
- Limiti comunali
 - Zona PIP Colobraro (MT)

PROGETTO

- Acquedotto di progetto
- Acquedotto esistente
- Acquedotto da realizzare (Progetto AQL)
- Stacco del ramo montano dell'adduzione del Frida

Sistema di riferimento: UTM ED50



COMUNE COLOBRARO
PROVINCIA DI MATERA
REGIONE BASILICATA

DECRETO MINISTERO DELL'INTERNO DEL 28.10.2022 CONTRIBUTI AGLI ENTI LOCALI PER LA SPESA DI PROGETTAZIONE DEFINITIVA ED ESECUTIVA RELATIVA AD INTERVENTI DI MESSA IN SICUREZZA DEL TERRITORIO - ANNO 2022 - DI CUI ALL'ARTICOLO 1, COMMI DA 51 AL 58 DELLA LEGGE N. 160 DEL 27 DICEMBRE 2019 E SS.MM.II.

P.F.T.E. N. 2 - CUP: D23I2200070001, CIG: 9628021E43



PROGETTO FATTIBILITA' TECNICA ECONOMICA N. 2

P.F.T.E. N. 2 LAVORI DI COSTRUZIONE RETE IDRICA E FOGNARIA AREA PIP "ZONA PIP" INTERVENTI DI NUOVA REALIZZAZIONE ACQUEDOTTO DALLO STACCO DEL RAMO MONTANO DELL'ADDUZIONE DEL FRIDA FINO ALL'AREA PIP NUOVA REALIZZAZIONE RETE IDRICA IN TUTTA L'AREA PIP NUOVA REALIZZAZIONE DELLA RETE FOGNARIA BIANCA E NERA IN TUTTA L'AREA PIP

STAZ. APPALTI	R.T.P. PROGETTISTI		
IL RESPONSABILE DEL PROCEDIMENTO GEOM. EGIDIO TITO COMUNE DI COLOBRARO LARGO CONVENTO, N. 1 75021 COLOBRARO (MATERA)	ING. ROCCO VENTIMIGLIA Copogruppo Coordinatore Progettista Idraulico e Architettonico Coordinamento della sicurezza in fase di progettazione Rilievi topografici - Cartografia	ING. NICOLA CASTELLUCCIO Mandante Progettista Strutturale e Architettonico Coprogettista Idraulica Rilievi topografici - Cartografia	ARCH. MARIA LUISA MARTORANO Mandante Assistenza e Supporto alla progettazione Rilievi topografici - Cartografia (Giovane professionista laureata)

Elaborato n. 11.A

Scala 1:5.000

COROGRAFIA DELLE AREE INTERESSATE DALL'INTERVENTO DI ACQUEDOTTO

00	APR 2023	Emesso per PROGETTO FATTIBILITA' TECNICA ECONOMICA N. 2	Ing. Castelluccio	Ing. Castelluccio	Ing. Ventimiglia
N. Rev.	Data	Descrizione	Redatto	Controllato	Approvato

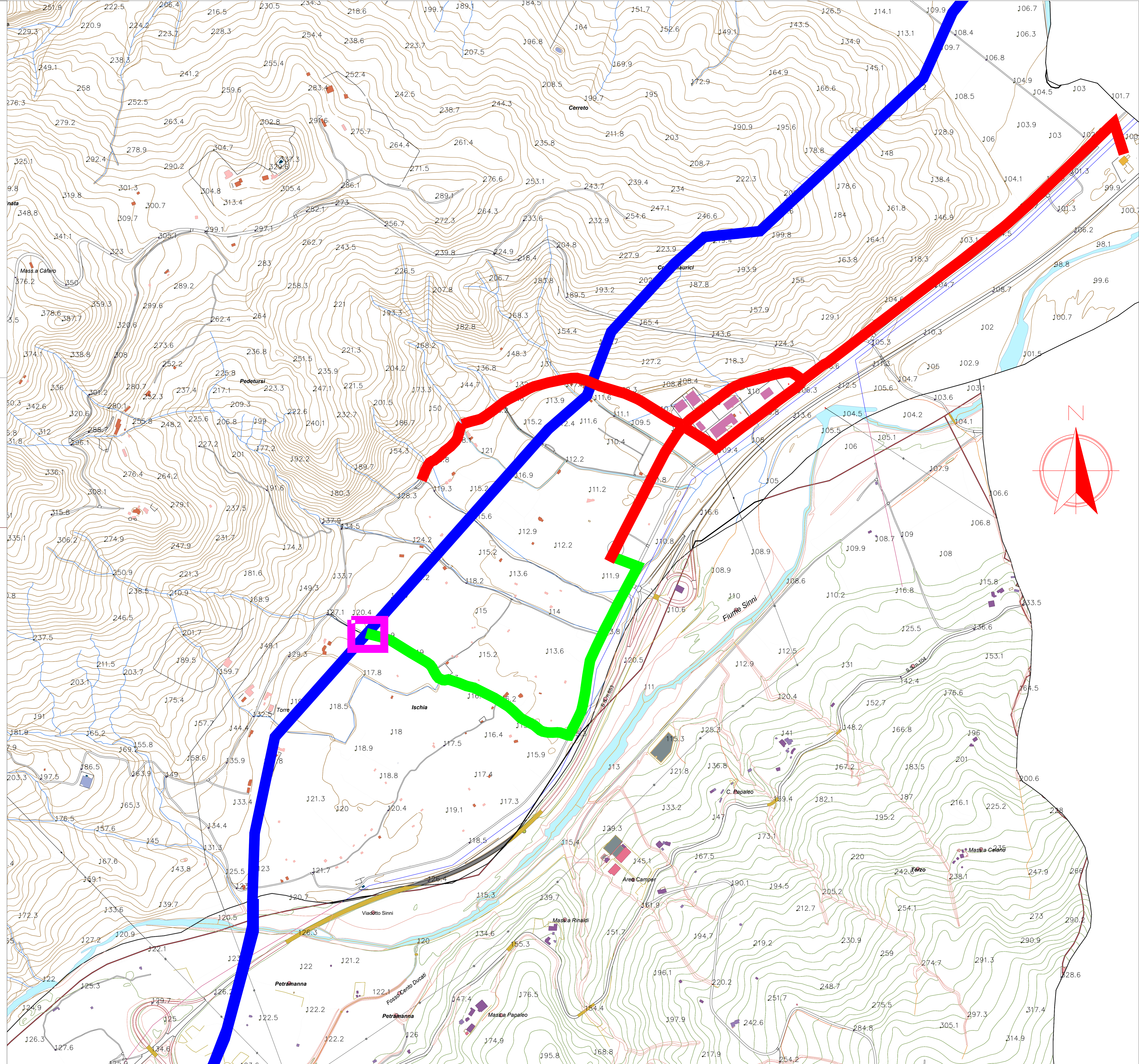

RTP ING. ROCCO VENTIMIGLIA - ING. NICOLA CASTELLUCCIO - ARCH. MARIA LUISA MARTORANO

